

SAISON 2021 2022

www.centresocialgerardphilipe.fr



Gérard Philipe

CENTRE SOCIAL & CULTUREL

Présentation de l'association...

Le Centre social et culturel Gérard Philipe est une association loi 1901 affiliée à la Fédération des Centres Sociaux du Rhône.

La dignité humaine, la solidarité, la démocratie et la participation des habitants à la vie de l'association et du quartier sont inscrites comme valeurs fondatrices de notre projet.

Le conseil d'administration détermine les orientations et les choix budgétaires et se réunit en moyenne une fois par mois sur convocation du président.

Il est l'employeur de tous les professionnels et élit les membres du bureau de l'association.

Les administrateurs, à jour de leur cotisation, sont élus en assemblée générale ordinaire. En cours d'année, de nouveaux administrateurs ont la possibilité d'être cooptés.

Les associations qui le demandent et dont les statuts sont en conformité avec nos valeurs, peuvent faire partie du Conseil d'Administration.

La directrice et une équipe de professionnels pluridisciplinaire mettent en œuvre le projet social de l'association.

La Ville de Bron, la CAF du Rhône, la Métropole, l'Etat, sont nos principaux financeurs.

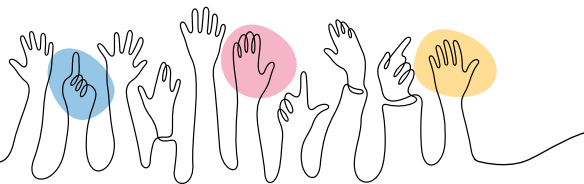

Édito...

Chères adhérentes, chers adhérents,

Cette nouvelle saison, nous l'espérons tous, sera riche d'activités, de découvertes, de rencontres, de moments singuliers et originaux qui marqueront notre esprit.

C'est dans cette intention que nous vous proposons de partager un temps festif

le samedi 11 septembre de 14h à 18h au Parc Rosa Parks.

Cet événement marquera le début de la nouvelle saison. Vous pourrez :

- Vous inscrire aux activités socio culturelles ;
- Échanger avec les équipes petite enfance, enfance jeunesse, adulte famille et seniors de notre association ;
- Assister à des spectacles « arts de la rue », gratuit et tout public.

Au cours de cette saison nous souhaitons également vous associer à notre réflexion sur le deuxième centre social du quartier qui devrait ouvrir au premier semestre 2023. Tous ensemble, administrateurs, bénévoles, habitants et professionnels nous élaborerons un projet fédérateur pour ce nouvel équipement qui s'appuiera sur les valeurs de l'éducation populaire.

Nous comptons sur votre participation et vous souhaitons une belle saison.

Robert HERRANZ, Président

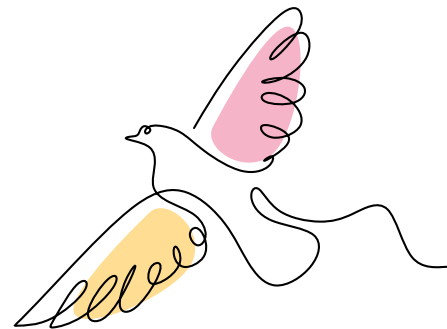

La culture

Le Projet Social 2019-2023 a présenté une orientation Culture qui se déclinera cette saison à travers les événements suivants :

- **Après-midi spectacles « ARTS DE LA RUE » :** Samedi 11 septembre 2021
Compagnie Benoît Charpe et Boom Boom Kids – Spectacles gratuits Tout public
- **Permanence Culture Pour Tous :**
Tous les mercredis de 14h à 17h à partir du 6 octobre 2021.
- **Midi Culture** en partenariat avec pôle en scène dates à venir
- **Folle semaine culturelle :** du 14 au 18 décembre 2021.
- **Sorties culturelles adultes :**
découverte du patrimoine local, visites guidées d'une exposition, d'un musée ou d'un lieu, spectacles (1 à 2 fois/mois toute l'année).
- **Démos :**
Projet national en lien avec l'Orchestre National de Lyon et l'école de musique La Glaneuse.
16 enfants de 7 à 8 ans vont débiter un cycle de 3 ans d'initiation à la musique classique, par l'apprentissage d'instruments à cordes.



La petite enfance

Deux établissements d'accueil collectif pour les enfants brondillants de 3 mois à 4 ans. Respect du rythme individuel de chaque enfant Réponse aux besoins physiologiques et affectifs. Tarif horaire calculé en fonction du revenu imposable.

Les Copains d'abord

Responsable : Chloé NOBECOURT
11, rue Gérard Philipe, 69500 Bron
Tél. 04 72 14 97 61
email : eaje.copainsdabord@csc-gerardphilipe.fr

Multi-accueil 20 places

- **Accueil régulier pour 12 enfants**
Lundi au vendredi de 7h45 à 18h05
 - **Accueil occasionnel pour 8 enfants**
Limité à 2 demi-journées par semaine.
Lundi au vendredi de 7h45 à 12h15 et de 13h30 à 18h05
- Réouverture le 31 août 2021**

L'Émerveille et L'Oasis

Responsable : Marie-Hélène LAURENT
36, rue Guynemer, 69500 Bron
Tél. 04 78 26 64 01
email : eaje.emerveille@csc-gerardphilipe.fr

- **L'Émerveille – Multi-accueil 24 places**
Accueil permanent et occasionnel
Lundi au vendredi de 7h45 à 18h15
Réouverture le 31 août 2021
- **L'Oasis - Lieu d'Accueil Enfants Parents**
Espace anonyme et gratuit de rencontres, d'écoute et de jeux pour les enfants de mois de 4 ans, accompagnés d'un adulte référent (père et/ou mère, grands parents).
Les lundis et jeudis de 14h à 17h (sauf vacances scolaires)
Réouverture le 6 septembre 2021

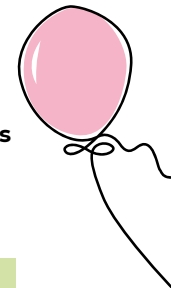

L'enfance et la jeunesse

Début des
activités dès le
8 septembre 2021

**Coordinateur
enfance et jeunesse :**
Saïd ABDELKRIM

Adjoint·e :
• Annick
• Rachid

Animateur·trice :
• Abdallah
• Kenza
• Sandrine
• Zohra

Pour les enfants

Ils sont accueillis de 3 à 11 ans. Nous développons des activités ludiques, éducatives et culturelles tout au long de l'année en lien avec les différents projets de la Ville de Bron et d'autres partenaires.

Pour tous les ALSH, les tarifs appliqués tiennent compte du quotient familial CAF. Adhésion familiale obligatoire.

L'animation

Accueil de Loisirs Sans Hébergement Gérard Philipe

Directeur : Saïd ABDELKRIM
Au Centre Social et Culturel
Gérard Philipe,
pour les enfants de 4 à 11 ans
Ouvert tous les mercredis et
pendant les vacances scolaires
de 8h à 17h30 (uniquement en
journée repas.)

Inscriptions pour les nouveaux :
• sur RDV à partir du 27 Août 2021
• ouverture le 8 septembre 2021

Accueil de Loisirs Pierre Cot

Directrice : Annick VINCENT
À l'école Pierre Cot pour les enfants
de 3 à 11 ans.
Ouverture tous les mercredis et les
vacances scolaires.
De 9h à 12h et de 13h30 à 17h.

Inscriptions pour les nouveaux :
• sur RDV à partir du 27 Août 2021
• ouverture le 15 septembre 2021

Animation de Proximité Les Sapins

Accueil de proximité pour les
enfants âgés de 7 à 11 ans.
Ouvert tous les mercredis et
pendant les vacances scolaires
de 10h à 12h et de 14h à 17h
Encadrée par deux animateurs
Activités sportives et culturelles



L'accompagnement Scolaire Primaire Collectif

• Collectif

Au Centre Social et Culturel
Gérard Philipe en lien avec les écoles
du quartier.
Octobre à juin en période scolaire de
16h30 à 18h

Séances :

- les lundis et jeudi pour
les CP-CE1-CE2 ;
- les mardis et vendredis pour
les CM1-CM2.

**Inscription sur RDV
à partir du 27 septembre 2021**

• Individualisé

Dans le cadre du Programme de
Réussite Educative de la Ville de Bron
Encadré par des étudiant(e)s.

Pour les jeunes

Ils sont accueillis au 1 rue Marie, à l'espace
jeunes et à l'espace Jacques Duret pour des
activités ludiques, éducatives et culturelles
avec pour objectifs de :

- favoriser l'insertion des jeunes
- développer le pouvoir d'agir en tant que
citoyen
- soutenir le parcours des jeunes en suscitant
leur curiosité pour élargir le champ des
possibles.

Accueil de loisirs sans hébergement :
mercredi 14h-17h et vacances scolaires

Accueil foyer :
mardi 16h-18h30, vendredi 17h-20h

Animation de proximité :
développée en fonction des saisons.

Camps et séjours
possibles durant les vacances

Accompagnement scolaire :
• 6^e et 5^e lundi et jeudi de 18h à 19h30
au 1 rue marie
• 3^e et 4^e mardi et vendredi de 18h à 19h30
à l'espace Jacques Duret

**Démarrage des activités
à partir du lundi 27 Septembre 2021.**

Famille - Parentalité



L'Oasis :

Lieu d'Accueil Enfant Parent

Espace anonyme et gratuit de rencontres, d'écoute et de jeux pour les enfants de moins de 4 ans, accompagnés d'un adulte référent (père et/ou mère, grands-parents). Les lundis et jeudis de 14h à 17h (sauf vacances scolaires)

Les sorties familiales :

Plusieurs sorties à la journée, en hiver et en été, sont organisées avec la participation des familles du quartier lors de la rencontre de préparation en septembre. Tarifs en fonction du quotient familial ce dernier doit être inférieur à 1000 € (financement CAF du Rhône et Métropole).

Le week-end familial :

Projet participatif avec une douzaine de familles. Rencontres régulières dès la rentrée pour construire le projet ensemble et participer à toutes les étapes de son organisation.

Bourse solidarité vacances :

Ce programme de l'Agence Nationale des Chèques Vacances permet, aux familles dont le quotient familial CAF est inférieur à 800, d'accéder à une offre de séjours vacances à tarif réduit.

L'accompagnement

au départ en vacances :

En lien avec les travailleurs sociaux des Maisons du Rhône, le Centre Social accompagne, sous certaines conditions, les familles du quartier à construire leur projet de vacances avec leurs enfants.

(Financement CAF et Métropole)

Langue des signes bébé :

Le secteur petite enfance propose aux familles des temps de formation et de pratique avec leurs enfants. De 3 à 8 €.

Bourses aux vêtements, jeux, jouets ...

Organisées avec une équipe de bénévoles. Au printemps et à l'Automne. Réservation stand : 3 €

Yoga parent/enfant

De 3 à 8€ les 5 séances
Réservé aux parents avec enfants de moins de 4 ans sachant marcher.
Calendrier à venir

Parentalité Positive

Une conférence suivie d'ateliers vous seront proposés sur inscription au cours du dernier trimestre 2021.

Les adultes et les familles

Responsable du secteur : Audrey DI MAYO
Conseillère en Economie Sociale et Familiale : Alexia JOURNOUD
Animateur d'insertion : Raphaël LAROCHE

Le secteur soutient les initiatives des habitants et les associations. Il propose des activités socioculturelles, des sorties familiales, des événements et crée une dynamique de projets avec les différents publics et les partenaires.

Il s'inscrit dans des actions qui développent la solidarité, la participation, le lien social et l'éco-citoyenneté.



Activités Socioculturelles

Temps de découverte des activités :
samedi 11 septembre 2021

Inscription sur RDV : à partir du 13 septembre 2021

Démarrage des activités : à partir du Lundi 13 Septembre 2021

Tarifs Brondillants ou Hors Bron et
en fonction des Quotients Familiaux

Tarif dégressif : 5% appliqué uniquement à partir de la 2^{ème} activité,
pour le même adhérent et jusqu'au 31 décembre 2021.

(En moyenne, 30 séances par an)
(Pas d'activités du 13 au 18 Décembre 2021)
Adhésion individuelle ou famille obligatoire

Toutes les activités sont mixtes

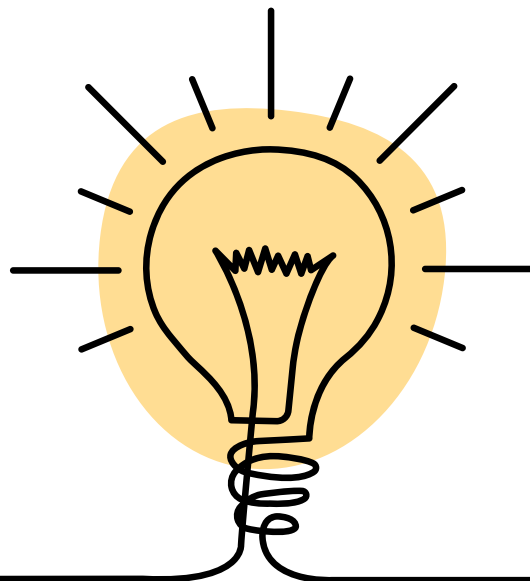

Créativité

- **Art Floral :** Christelle ASENSIO
9 Jeudis de 17h20 à 18h50 et de 19h05 à 20h35
Première séance le 23 septembre 2021

Brondillants de 210€ à 221€
Hors Bron de 237€ à 258€/an

Venez réaliser votre bouquet en découvrant
une nouvelle technique et repartez avec votre
composition de fleurs fraîches.

- **Broderie, art du fil 1, 2, croix :** Jocelyne METRAL
Lundi et Samedi de 14h à 17h - Tous les 15 jours

Brondillants de 18€ à 25€/an
Hors Bron de 28€ à 41€/an

Le rendez vous des passionnés du point de croix et
d'autres techniques de broderie.

- **Patchwork :** Béatrice JULIEN
Mardi de 14h à 17h - Tous les 15 jours

Brondillants de 127€ à 140€/an
Hors Bron de 138€ à 152€/an

Concevoir et réaliser différents articles utiles ou
décoratifs (couvre lit, sacs, panneaux décoratifs...)

Expressions artistiques

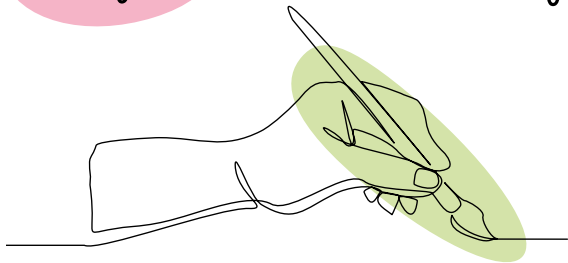

■ Chorale « Si on chantait » :

Luc FROMENT

Mercredi de 18h à 20h

Brondillants de 99€ à 156€/an

Hors Bron de 113€ à 173€/an

Répertoire diversifié d'une vingtaine de chansons, pour quatre voix mixtes et pour tout public. Il est composé pour moitié de chansons actuelles et de chants variés (classiques, profanes et traditionnels), 8 à 10 nouvelles chansons par saison. Plusieurs concerts et participation à divers évènements.

Cette activité nécessite l'assiduité de chaque membre tout au long de la saison.

■ Cours de peinture : Sylvie SAMY

Lundi de 18h30 à 20h30

Brondillants de 154€ à 178€/an

Hors Bron de 172€ à 198€/an

Apprentissage de la peinture toute technique : acrylique, aquarelle, encre et autre, pour tout niveau : aide et accompagnement personnalisés à la création, au dessin, à la mise en forme et en couleur.

■ Peinture à l'huile : Sylvie SAMY

Mercredi de 18h à 20h30

Brondillants de 192€ à 207€/an

Hors Bron de 217€ à 228€/an

Apprentissage des techniques de la peinture à l'huile et du dessin sous forme d'ateliers libres avec des créations personnelles et du travail collectif.

■ Stages Théâtre : Sabine DESTAILLEUR

Découverte de techniques théâtrales

Carte d'adhésion obligatoire.

Participation financière au quotient

Autres groupes artistiques



■ Chœur A Lieta Vita Novella : Luc FROMENT

1 samedi et 1 dimanche tous les 2 mois de 9h30 à 17h

et toutes les 3 semaines de 13h à 17h, Chœur pour chanteurs confirmés

Adhésion au Centre Social & Culturel et inscription auprès du Kaléidophone 06 72 64 58 15, www.kaleidophone.org au tarif unique de 218€/an

■ Gospel Amazing Groupe : Mirabelle DE NUIT

Lundi de 20h30 à 22h30

Chorale gospel qui explore les grands standards et des airs moins connus.

Adhésion au Centre Social & Culturel et inscription à 'Gospel Amazing Groupe' tarif unique de 171€/an

■ Encadrement et cartonnage : Roseline SAUSSIER

10 lundis de 9h à 12h

NOUVEAU

Apprentissage des différentes techniques d'encadrement pour mettre en valeur un dessin, une photo, un document.

Adhésion au centre social et culturel et inscription auprès de Roseline SAUSSIER au tarif unique de 261€/an.

Sport et bien-être

Certificat médical à fournir lors de l'inscription. Tenue de sport adaptée. Activité mixte.

Gymnastique

- **Pilates** : Fabienne RENAUD
Pauline BOTELLA
Mardi 8h45 à 9h45 • 10h à 11h
Vendredi 8h45 à 9h45
Samedi 9h30 à 10h30

Exercices influencés par la prise de conscience de son corps et de sa respiration. S'étirer, se raffermir, se tonifier, améliorer sa posture et son équilibre. Cours en musique.

- **Tonique** : Nazira MAMODE DOBY
Mardi de 18h45 à 19h45

Une séance de gymnastique traditionnelle très rythmée pour travailler le cardio, le renforcement musculaire, s'étirer et se dépenser en musique.

- **Circuit Training** : Nazira MAMODE DOBY
Mardi de 20h à 21h

Cours sous forme de divers ateliers cardio avec STEP, de renforcement musculaire avec du matériel (altères, corde à sauter...) et de C.A.F. (cuisse Abdo Fessiers). Accessible à tous.

- **Traditionnelle** : Caroline JACQUEMMOZ
Jeudi 8h45 à 9h45 • 10h à 11h
Maintenir sa forme, son endurance et sa souplesse en alliant des exercices ludiques et rythmés.

- **Gym Douce** :
Caroline JACQUEMMOZ
Jeudi de 11h15 à 12h15

La pratique debout et assise permet de limiter la surcharge au niveau des genoux, des chevilles et du dos. Renforcement musculaire, équilibre et étirements.

Tarifs pour 1 cours/semaine :

Brondillants de 80€ à 120€/an
Brondillants de plus de 65 ans de 73€ à 106€/an
Hors Bron de 106€ à 135€/an

Tarifs pour 2 cours/semaine :

Brondillants de 120€ à 170€/an
Brondillants de plus de 65 ans de 110€ à 156€/an
Hors Bron de 159€ à 203€/an

Sport et bien-être

Certificat médical à fournir lors de l'inscription. Tenue de sport adaptée. Activité mixte.

Fitness

- **Aéro Boxe** : Jessica PETIT
(à partir de 16 ans)
Mardi de 17h45 à 18h30

Brondillants de 71€ à 89€/an
Hors Bron de 80€ à 100€/an

Enchaînements combinant les techniques de boxe, d'arts martiaux et de fitness. Améliorer ses capacités cardio-vasculaires, tonifier ses muscles, brûler les calories au rythme d'une musique entraînante.

- **Zumba** : (à partir de 16 ans)
Lundi de 17h50 à 18h50, Esther BENITEZ
Mercredi de 20h15 à 21h15, Christelle NIVEL

Brondillants de 91€ à 116€/an
Hors Bron de 102€ à 130€/an

Mélange de danses latines et de fitness qui permet de travailler son rythme cardiaque et sa forme physique.

- **Pound** : Esther BENITEZ (dès 16 ans)
Samedi de 12h30 à 13h30

Brondillants de 91€ à 116€/an
Hors Bron de 102€ à 130€/an

NOUVEAU

Activité qui mixe renforcement musculaire, travail cardio et danse, le tout en musique et en utilisant des baguettes en plastique.

Marche

- **Randonnée Pédestre**
Jean Claude FAURE et Vincent SARRON-PILLOT
Le Vendredi, selon le planning, en journée complète ou ½ journée

Brondillants de 17€ à 22€/an
Hors Bron de 20€ à 30€/an

De la randonnée en pleine nature à la balade urbaine, les sorties allient plaisir de la marche et de la rencontre. Equipements de randonnée adaptés.

- **Vadrouille** : Michèle CABAUD et Huberte SOUPAMA
Les Lundis matin ou après-midi (en fonction de la saison) 5 € /an

Marche urbaine d'environ 1h30 pour rester en forme en faisant de l'exercice dans un groupe sympathique. Les circuits se situent dans l'environnement proche. D'autres marches pourront être organisées en fonction de la demande, des envies et de la météo.

- **Marche Nordique** : Nazira MAMODE DOBY
Vendredi de 17h30 à 19h

Brondillants de 133€ à 162€
Hors Bron de 148€ à 180€

Activité sportive de plein air et accessible à tous. Travail du cardio et de renforcement musculaire avec le support bâtons de marches spécifiques qui déchargent de 30% les impacts sur les genoux.

Sport et bien-être

Détente et relaxation

■ **Sophrologie** : Sara FRANCO

Samedi de 10h45 à 12h15

Brondillants de 133€ à 162€/an

Hors Bron de 148€ à 180€/an

Apprendre à gérer son stress et ses émotions, développer ses capacités de confiance et de bien-être, se ressourcer et se redynamiser. La Sophrologie est un art de bien vivre accessible à tous.

■ **Sonologie** :

Christelle CECCONELLO

Jeudi de 18h à 19h

Brondillants de 133€ à 162€/an

Hors Bron de 148€ à 180€/an

Technique de relaxation guidée par les sons. Détente du corps, travail du souffle, relaxation profonde, diminution du stress. Progression au rythme des saisons.

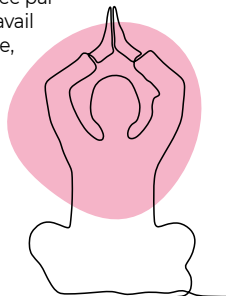

Tenue de sport adaptée.
Activité mixte.

■ **Yoga** : Michel MATHIEU

Lundi de 12h15 à 13h30

Mardi de 14h30 à 16h - Jeudi 19h15 à 20h45

Cours de 1h15 : Brondillants de 116€ à 167€/an

Hors Bron de 126€ à 178€/an

Cours de 1h30 : Brondillants de 139€ à 196€/an

Hors Bron de 152€ à 212€/an

Par les postures et la prise de conscience de la respiration, le yoga permet de détendre et de tonifier le corps et le système nerveux ; d'acquiescer davantage d'équilibre intérieur.

■ **Qi Gong** :

Lundi de 19h à 20h15, Christel CECCONELLO

Vendredi de 10h à 11h30, Fabienne RENAUD

Brondillants de 101€ à 131€/an

Hors Bron de 113€ à 142€/an

Pratique de bien être, le Qi Gong associe mouvements lents et harmonieux à la respiration et à la concentration. Il favorise la circulation de l'énergie, assouplit le corps et apaise l'esprit.

■ **Automassages et Méditation** : Fabienne RENAUD

Vendredi de 14h à 15h15

Brondillants de 133€ à 162€/an

Hors Bron de 148€ à 180€/an

Les automassages alliés à la respiration favorisent la régulation de l'énergie, la concentration et l'apaisement. Notre corps sera ainsi disponible à la méditation qui nous amènera petit à petit à contacter notre paix intérieure.

NOUVEAU

Rencontres & solidarité



■ **Atelier cuisine interculturelle**

Un mardi par mois à 9h

Il s'agit de découvrir différentes cultures par le biais de la cuisine.

Atelier convivial de confection, de réalisation et repas avec tous les participants.

28 €/an - Adhésion obligatoire.

■ **Café Tricot Solidaire** :

Jocelyne CESARANI

Vendredi de 13h30 à 16h

Vacances scolaires de 14h30 à 17h (sauf été)

Collectif d'habitants uni autour de projets solidaires. Réalisation de tricot au profit d'associations locales.

5€/an. Adhésion obligatoire.

■ **SEL de Bron Terrailon**

Réseau d'entraide et d'échange local sur www.sel.centresocialgerardphilipe.fr

■ **Réveillon Solidaire**

Soirée participative ouverte à tous les habitants, en décembre.

■ **AMAP La Soupagère (Groupe de Consom'acteurs)**

Jeudi de 18h à 19h

Chaque semaine, des producteurs locaux (circuits courts) livrent des paniers de légumes de saison, et/ou œufs, issus de productions biologiques. Contrats d'engagement par producteur (au choix). Adhésion famille au Centre Social & Culturel

■ **VRAC**

Vers un Réseau d'Achats en Commun

Association partenaire accueillie

Achats groupés de produits issus de l'agriculture bio, des circuits courts, du commerce équitable ou écologique.

Commande avant le 1^{er} jeudi du mois. Distribution le lundi de 14h à 17h.

■ **TROC PARTY**

Tous les trimestres de 18h à 20h

Soirée d'échange d'objets de décoration, électroménager, bricolage, loisirs, plantes, multimédia...

L'étape

Animateur d'insertion :

Raphaël LAROCHE

20, avenue Pierre Brosolette – Bron

Tél. 04 78 26 48 52

e-mail : etape@csc-gerardphilipe.fr

L'Etape est un lieu convivial d'insertion sociale qui s'adresse en priorité aux personnes bénéficiaires du RSA et de l'Allocation Adulte Handicapé. Cette action est menée avec une équipe de bénévoles du Secours Catholique.

Il s'agit d'un espace de reconstruction individuel et collectif. Les publics sont accompagnés dans des parcours de réinsertion sociale et professionnelle.

Des ateliers thématiques, des sorties, des rencontres et débats sur la citoyenneté permettent le lien social.

Mardi et jeudi de 14h à 17h30.

Sur rendez-vous du lundi au jeudi.

Partenariat avec le CCAS, Pôle Emploi, RIB, les Maisons de la Métropole, Forum Réfugiés.

Financement Métropole, Etat, Ville de Bron.

L'apprentissage du Français

De Septembre à Juin (hors vacances scolaires)

■ **ASL - Ateliers sociolinguistiques :** Farida KADRI (Formatrice) et une équipe de bénévoles

Le lundi et le jeudi de 13h45 à 16h15

Cours de français et alphabétisation proposés aux personnes qui ne parlent pas français ou très peu et qui souhaitent acquérir les bases de l'écrit et de l'oral afin de se familiariser à leur environnement (transport, institutions, écoles, etc..). Niveau débutant. Cours de 3 ans envisageable. Priorité aux habitants du quartier.

■ **Groupe conversation en français :**

Animé par des bénévoles

Le lundi 13h45 à 15h15

Ateliers proposés aux personnes ayant des bases en français, souhaitant acquérir plus d'aisance à l'oral et enrichir leur vocabulaire pour mieux s'exprimer au quotidien. Niveau oral : moyen.

■ **ELP (Écrire, Lire et Parler) :**

Animé par des bénévoles

Le vendredi de 14h à 16h

Ateliers d'approfondissement de la langue française pour acquérir plus d'aisance dans la lecture et l'écriture. Niveau oral : Moyen à bon. Niveau écrit : moyen.

Activités Seniors

Référente : Alexia JOURNOUD

■ **Scrabble**

Animé par : Geneviève BASTION

Lundi de 14h à 17h

à l'espace Jacquet Duret

Jeudi de 14h à 17h

au Centre Social & Culturel

Vacances scolaires de 14h30 à 17h

(Sauf été)

Brondillants de 17€ à 22€/an

Hors Bron 20€ à 30€/an

Carte d'adhésion au Centre Social

Le Scrabble Duplicate est un jeu de lettres, ouvert à tous. Il permet de se mesurer en toute convivialité et sans esprit de compétition.

■ **Sorties du Pôle Seniors**

1 à 2 fois par mois suivant le programme qui paraît chaque trimestre.

■ **Week-end du Pôle seniors**

Séjour de 2 jours à construire en groupe : choix de la destination, des activités, etc. Départ prévu entre septembre et décembre.



■ **Atelier Mémoire**

Nadine SALVAT (intervenante)

Un Groupe Jeudi de 9h15 à 10h30

Un Groupe Jeudi de 10h45 à 12h

Tous les 15 jours

Brondillants de 36€ à 44€/an

Hors Bron de 50€ à 65€/an

Carte d'adhésion au Centre Social

Ateliers sous forme de jeux collectifs ou individuels.

■ **Repas dansant**

Une ambiance gourmande autour d'un bon repas accompagné d'une animation musicale pour chanter et danser toute l'après-midi.

Prochains repas en décembre 2021 et en avril 2022.

■ **Pour la Gymnastique**

Les seniors qui habitent Bron et qui sont âgés de 65 ans bénéficient d'un tarif préférentiel :

1 cours de 73€ à 106€/an

2 cours 110€ à 156€/an

Horaires (hors période d'inscription) :

Lundi 14h-18h30 (fermé Lundi matin)

Mardi, Mercredi, Jeudi 8h45-12h15 et 14h-18h30

Vendredi 8h45-12h15 et 14h-18h

Modalités d'inscription des accueils de loisirs

Pièce à fournir : justificatifs de revenus : Assedic, RSA, feuille d'imposition ou de non-imposition 2020.

Les justificatifs CAF (prestations familiales et quotient).

Pour une inscription aux ALSH ou haltes garderie, présenter en plus le carnet de vaccination de l'enfant (à jour) + 1 photo.

- **Démarrage ALSH Gérard Philipe** :
le 8 septembre 2021
- **Démarrage ALSH Pierre Cot** :
le 15 septembre 2021

Accès au centre social

Bus 24, 52, 79, C15, C17, T5



Cartes d'adhésion

Individuelle : 11€ - Familiale : 14€

Tarif réduit : 8€ (lycéens, étudiants, personnes bénéficiaires du RSA, AAH)

Activités Socio-culturelles

Démarrage le 13 septembre 2021

Paiement : Toute activité est réglée préalablement (possibilité de paiement en 3 fois entre septembre et décembre).

Modalités de remboursement : sur certaines activités jusqu'au 31 décembre 2021 et sur présentation d'un justificatif médical. **Tout mois entamé reste dû.** Dans tous les cas, **carte d'adhésion et forfait annuel de fonctionnement de 20€ non remboursables (hors activités Séniors).** Voir détails sur notre site.

Il n'y aura pas d'activités la semaine du 13 au 18 Décembre 2021.

Rendez-vous
Samedi 11 septembre 2021
à partir de 14h au parc Rosa Parks



Gérard Philipe

CENTRE SOCIAL & CULTUREL

11 rue Gérard Philipe, 69500 Bron
Tél. 04 72 14 97 60

www.centresocialgerardphilipe.fr